

**all. 4**

MODULARIO  
F. - Cat. S. T. - 315



MINISTERO DELLE FINANZE  
DIREZIONE GENERALE DEL CATASTO E DEI SERVIZI TECNICI ERARIALI

Mod. B (Nuovo Catasto Edilizio Urbano)

Lire  
50

# NUOVO CATASTO EDILIZIO URBANO

(R. DECRETO-LEGGE 13 APRILE 1939, N. 662)

Planimetria dell'immobile situato nel Comune di **PIEVE EMANUELE** Via **le. Dei Pini, 7**

Ditta **I.C.E.IN. s.p.a. Iniziativa Costruzioni Edil Industriali - Via Plinio, 22 - ROMA**

Allegata alla dichiarazione presentata all'Ufficio Tecnico Erariale di **MILANO**

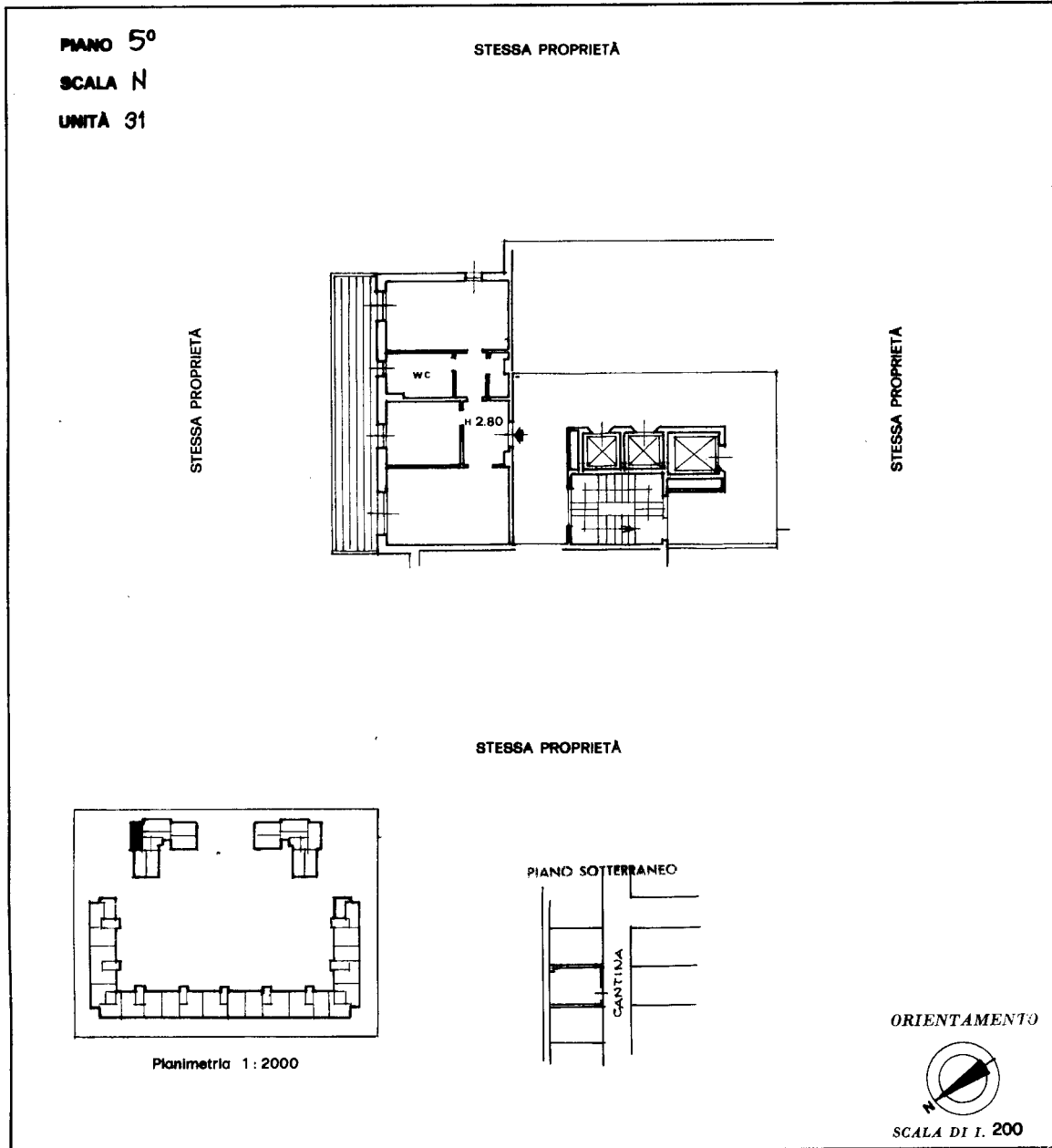

SPAZIO RISERVATO PER LE ANNOTAZIONI D'UFFICIO

<p>DATA</p> <p>PROT. N°</p> <p>607781</p> <p>2007</p>	<p>PARTITA 286</p> <p>FOGLIO 9</p> <p>MAPPALE 113</p> <p>SUBALTERNO 31</p>
---	--

Compilata dal Dott. Arch.  
(Titolo, nome e cognome del tecnico)  
**Pier Giorgio Meregalli**

Iscritto all'Albo degli Architetti  
della Provincia di **Milano** n. 2347

DATA **1-9-1981**

Firma: *Arch. Pier Giorgio Meregalli*

Catasto dei Fabbricati - Situazione al 23/11/2021 - Comune di PIEVE EMANUELE (G634) - < Foglio: 8 - Particella: 113 - Subalterno: 31 >  
VIALE DEI PINI n. 7 piano: 5-SI scala: N;

Ultima planimetria in atti